



WWW.VIVEREILGRAPPA.IT

SITO DI VOLO

MONTE GRAPPA

ELENCO SUPERFICI DI VOLO GESTITE DAL CONSORZIO TURISTICO VIVERE IL GRAPPA



ATTERRAGGIO GARDEN RELAIS



SCHEMA TECNICA

Località	Semonzetto
Altezza	130 m
Parcheggio auto	si
Coordinate Gps	45.80653, 11.78532
Strutture ristoro	si
Servizi igienici	si

Ampio atterraggio situato nella frazione di Semonzetto presso la struttura alberghiera Garden Relais, in via Caose 22, Borso del Grappa, Treviso.

È adatto per l'atterraggio di deltaplani e parapendio. Offre la possibilità di atterrare nelle quattro direzioni: **nord, sud, ovest e est**.

Si raccomanda di prestare particolare attenzione negli atterraggi con vento sostenuto da ovest perché in sottovento rispetto alle colline e alla struttura dell'albergo. Attenzione anche agli alberi e vigneti che circondano il campo, nonché al parcheggio auto situato lungo il lato nord. Le aree atterrabili sono contrassegnate sulla foto con le lettere A, B e C.

Nel caso di atterraggio fuori campo, si prega di spostarsi verso le aree di piegamento il più velocemente possibile.

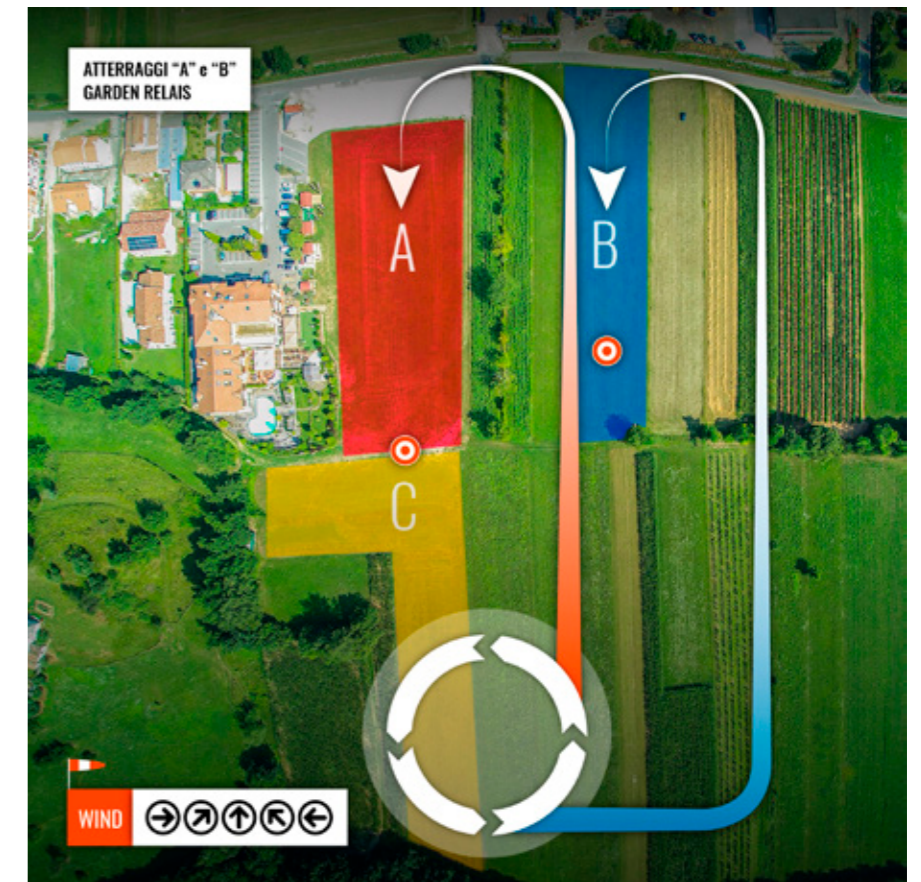

ATTERRAGGIO PARADISO



SCHEDA TECNICA

Località	Semonzo del Grappa
Altezza	190 m
Parcheggio auto	si
Coordinate Gps	45.80818, 11.7699
Strutture ristoro	100 m
Servizi igienici	si

L'atterraggio Paradiso è situato nella frazione di Semonzo, in via Casale Nuovo, all'incrocio con via Giovanni da Semonzo.

È adatto **solo ed esclusivamente per gli atterraggi in parapendio.**

Si raccomanda di prestare particolare attenzione alla rete elettrica e telefonica situata a sud del campo, così come ai vigneti e alberi che lo circondano.

Nella foto, sono indicate le aree atterrabili contrassegnate con le lettere A e B.

Si invita a rispettare le aree private e, in caso di atterraggio fuori campo, uscire senza arrecare danni.

L'atterraggio dispone di un ampio parcheggio, di servizi igienici e di aree di ristoro a poche centinaia di metri di distanza, raggiungibili a piedi.



DECOLLO STELLA ALPINA

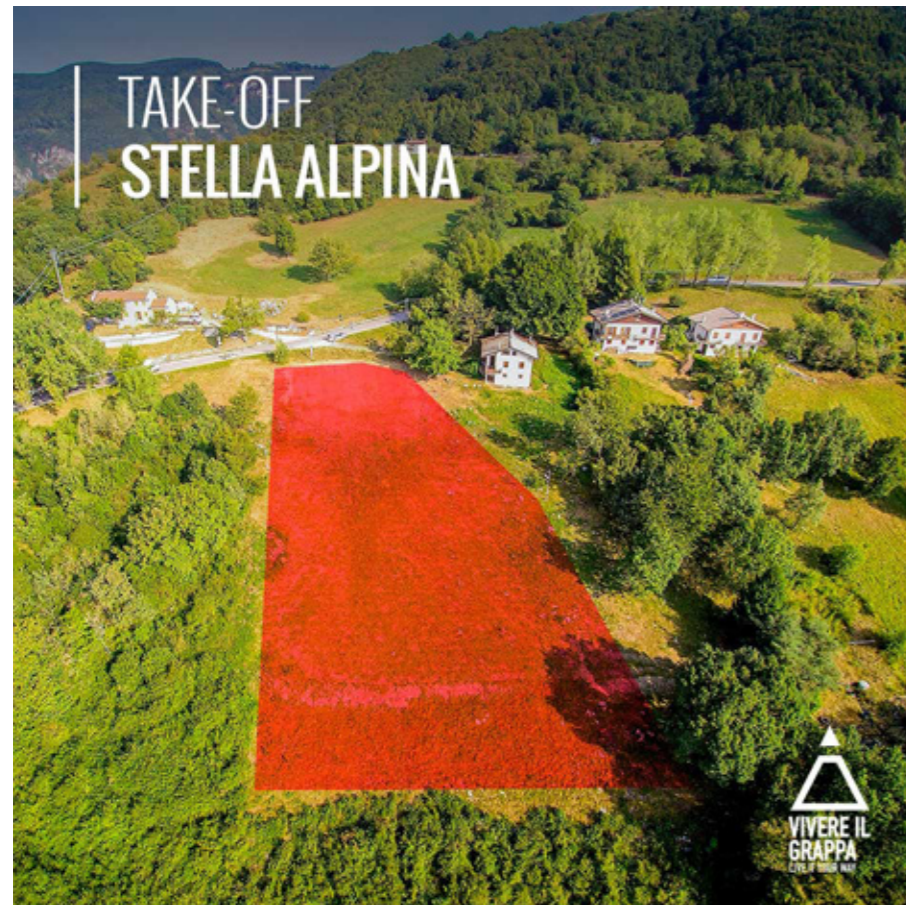

SCHEDA TECNICA

Località	Prai di Semonzo
Altezza	m. 702
Direzione vento	sud
Top landing	no
Atterraggio consigliato	Via Casale Nuovo (Paradiso) m.190
Coordinate Gps	45.81948, 11.76342
Parcheggio auto	no
Strutture ristoro	no

Decollo erboso, adatto all'uso del parapendio, situato nel comune di Borso del Grappa lungo la strada Generale Giardino SP 140, circa 200 mt dopo il 13° tornante. Il decollo è adatto prevalentemente con **vento da sud e leggeri venti da est e da ovest**.

Per raggiungere questo decollo si consiglia vivamente l'uso del servizio navette, a causa della scarsa disponibilità di parcheggio.

DECOLLO TAPPETI



SCHEDA TECNICA

Località	Col del Puppolo
Altezza	m. 830
Direzione vento	sud - sud/est - sud/ovest
Top landing	no
Atterraggio consigliato	Via Casale Nuovo (Paradiso) m.190
Coordinate Gps	45.8235, 11.76875
Parcheggio auto	si / 100 m
Strutture ristoro	si / 100 m

Decollo principale della zona, con tappeto sintetico adatto all'uso con il parapendio, situato nel comune di Borso del Grappa lungo la strada Generale Giardino SP 140, circa 200 mt prima del 17° tornante dove si trova il Decollo Pedana per i deltaplani, in corrispondenza del bar trattoria Puppolo.

Il decollo è adatto prevalentemente con **vento da sud e leggeri venti da est e da ovest**.

Per raggiungere questo decollo si consiglia vivamente l'uso del servizio navette, a causa della scarsa disponibilità di parcheggio.

Attenzione, con vento da est si possono creare turbolenze. Preparare la vela solo dopo essersi imbragati per evitare di occupare l'area per un tempo eccessivo.

DECOLLO PEDANA

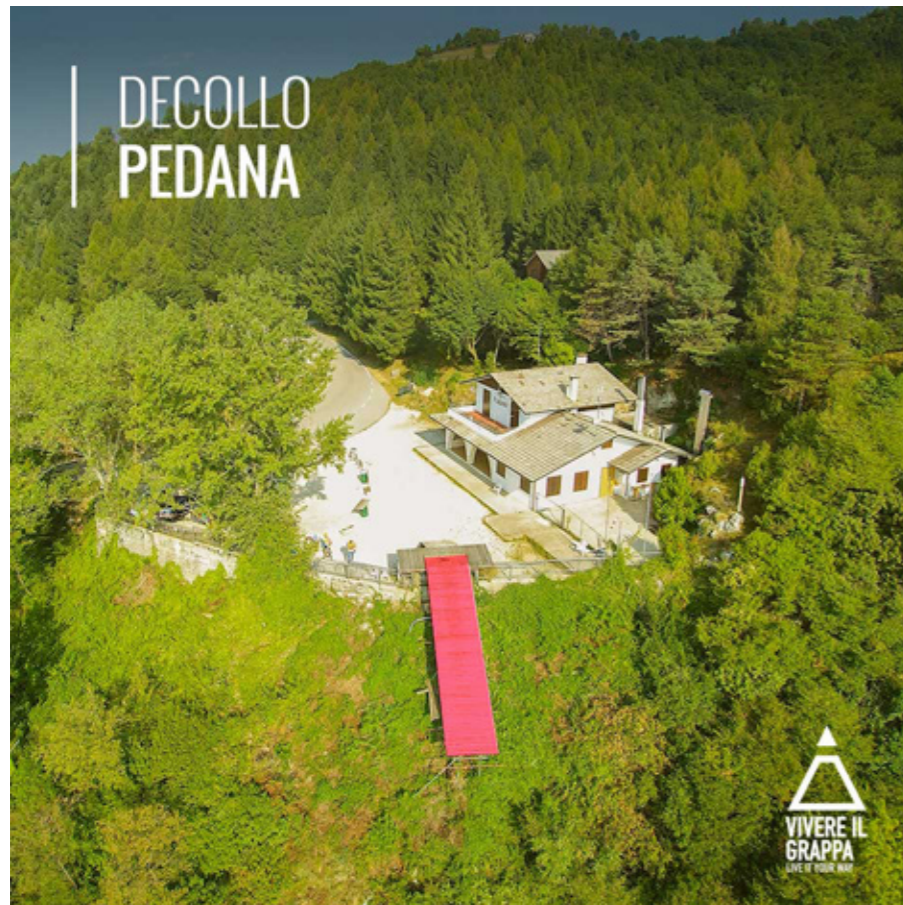

SCHEDA TECNICA

Località	Col del Puppolo
Altezza	m. 866
Direzione vento	est - sud/est
Top landing	no
Atterraggio consigliato	Via Caose (Garden Relais) m. 130
Coordinate Gps	45.82441, 11.77124
Parcheggio auto	si
Strutture ristoro	si

Decollo riservato ai deltaplani situato nel comune di Borso del Grappa lungo la strada Generale Giardino SP 140 in corrispondenza del 17° tornante. Il decollo è costituito da una rampa di lancio in ferro e legno, con area riservata al montaggio dei mezzi nello spazio erboso all'interno del tornante. La zona antistante il bar va lasciata libera per il passaggio dei deltaplani prima del decollo. Si consiglia quindi vivamente di ottimizzare i trasporti o di usufruire dei servizi navetta causa scarsità di parcheggi.



È SEVERAMENTE VIETATO decollare con parapendio dalla pedana riservata ai delta (Puppolo). Chiunque utilizzi la pedana per tale scopo verrà immediatamente allontanato dal sito di volo e verrà altresì perseguito in termini di legge.

DECOLLO CASSETTE



SCHEDA TECNICA

Località	Col Serai
Altezza	m. 1000
Direzione vento	ovest - sud/ovest
Top landing	si
Atterraggio consigliato	Via Casale Nuovo (Paradiso) m.190
Coordinate Gps	45.82814, 11.7683
Parcheggio auto	no
Strutture ristoro	solo estivo

Decollo erboso adatto all'uso con il parapendio, situato nel comune di Borso del Grappa lungo la strada Generale Giardino SP 140. Circa 300 metri dopo il 20° tornante, imboccare la stradina in salita sulla sinistra in direzione di Col Serai. Dopo 100 metri, oltrepassato un piccolo tornante sulla destra, il decollo si troverà sulla sinistra. Il decollo è adatto con **vento da ovest**.

È vivamente consigliato l'uso del servizio navette a causa dell'assenza di parcheggi.

È importante infatti rispettare le aree private evitando di lasciare le macchine in sosta a bordo strada.



Divieto tassativo di decollo verso est. Pericolo di morte.

DECOLLO BAITA CAMOL



SCHEMA TECNICA

Località	Camol
Altezza	m. 1230
Direzione vento	sud - ovest / sud
Top landing	no
Atterraggio consigliato	Via Casale Nuovo (Paradiso) m.190 Via Caose (Garden Relais) m. 130
Coordinate Gps	45.81948, 11.76342 45.83964, 11.78608
Parcheggio auto	si / 400 m
Strutture ristoro	si / 400 m

Decollo erboso adatto ai parapendio situato lungo la strada Generale Giardino SP 140. Per raggiungerlo, seguire le indicazioni per Cima Grappa e, 800 mt dopo il 21° tornante, parcheggiare l'auto presso la Baita Camol procedendo per l'imbocco del sentiero n. 100 verso Cima Grappa. Dopo 400 mt dall'imboccatura del sentiero, l'ampio prato del decollo sarà riconoscibile dalla manica a vento. È adatto prevalentemente con **venti da sud - sudovest**.

DECOLLO PANETTONE

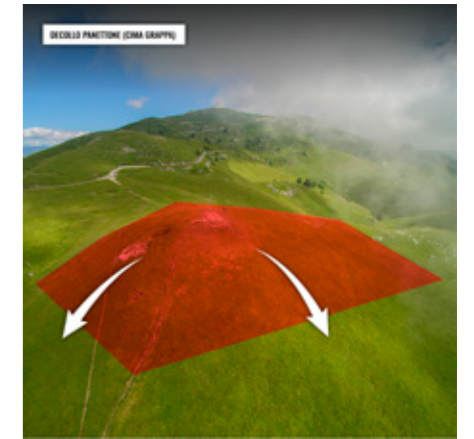

SCHEMA TECNICA

Località	Monte Meda - Cima Grappa
Altezza	m. 1550
Direzione vento	est - sud/est - ovest
Top landing	si
Atterraggio consigliato	Via Casale Nuovo (Paradiso) m.190 Via Caose (Garden Relais) m. 130
Coordinate Gps	45.81948, 11.76342 45.86126, 11.8043
Parcheggio auto	si
Strutture ristoro	no

Suggestivo decollo erboso situato sotto Cima Grappa. Raggiungibile percorrendo la strada Generale Giardino SP 140: circa 500 mt dopo il 27° tornante, all'attraversamento del sentiero n. 100, c'è un piccolo parcheggio dove è possibile sostare. Sulla destra, sulla cima della collinetta svetta la manica a vento del decollo Panettone. Questo decollo molto ampio, rivolto in direzione est - sudest, è adatto sia ai parapendio sia ai deltaplani. Il decollo in direzione ovest è invece di dimensioni più ridotte, e adatto ai parapendio. In particolare in questo secondo decollo, si raccomanda di fare attenzione ad alcune buche di origine bellica nascoste tra l'erba.

DECOLLO COL CAMPEGGIA



SCHEDA TECNICA

Località	Col Campeggia
Altezza	m 1080
Direzione vento	sud/sud est
Top landing	si
Atterraggio consigliato	Via Caose (Garden Relais) m. 130
Coordinate Gps	45.83708, 11.74869
Parcheggio auto	si
Strutture ristoro	no

DECOLLO DESTINATO IN PARTICOLARE ALLE GIORNATE DI MANIFESTAZIONE, NON RIVOLTO AD UN USO QUOTIDIANO.

IN CASO DI ESIGENZA DI UTILIZZO È NECESSARIO INVIARE RICHIESTA D'USO CON PREAVVISO.

Ampio decollo erboso, adatto sia ai deltaplani sia ai parapendio, per piloti esperti.

Percorrendo la strada Cadorna SP 148, seguire per Cima Grappa fino alla località Campo Solagna. 300 mt dopo aver oltrepassato il bar ristorante, imboccare la stradina sulla destra seguendo le indicazioni per Col Campeggia. Dopo il secondo tornante, arrivati ad un piccolo incrocio, si raggiunge il decollo di Col Campeggia. È adatto con **venti sud - sudest e leggeri sudovest.**

Si consiglia di fare molta attenzione all'intensità del vento, vista la posizione del decollo all'interno di una stretta valle. Nel pomeriggio possibilità di sottovento da sud-ovest.

DECOLLO ANTENNE

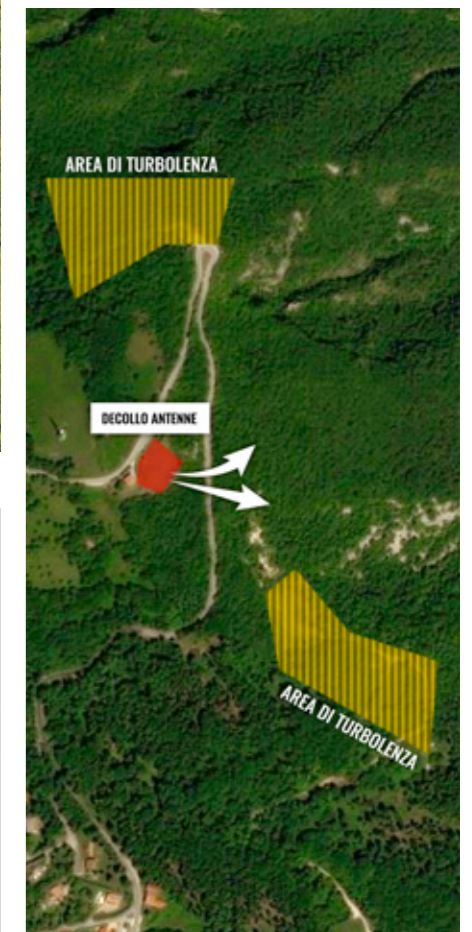

SCHEDA TECNICA

Località	Costalunga
Altezza	m. 750
Direzione vento	est
Top landing	si
Atterraggio consigliato	Via Casale Nuovo (Paradiso) m.190
Coordinate Gps	45.81195, 11.74501
Parcheggio auto	si
Strutture ristoro	no

AREA LIBERA

Decollo erboso adatto ai parapendio.

Dopo il settimo tornante lungo la strada Cadorna SP 148, il decollo, conosciuto anche come Costa Lunga, si trova sulla sinistra.

Da utilizzare con **venti da est.**

Si consiglia vivamente di usufruire del servizio navette perché il parcheggio situato in prossimità del prato è di piccole dimensioni.

Attenzione alle zone di turbolenza evidenziate.

Nel pomeriggio possibile sottovento da sud e/o da ovest.

MAPPA DECOLLI/ATTERRAGGI

- ★ DECOLLI
- 🎯 ATTERRAGGI

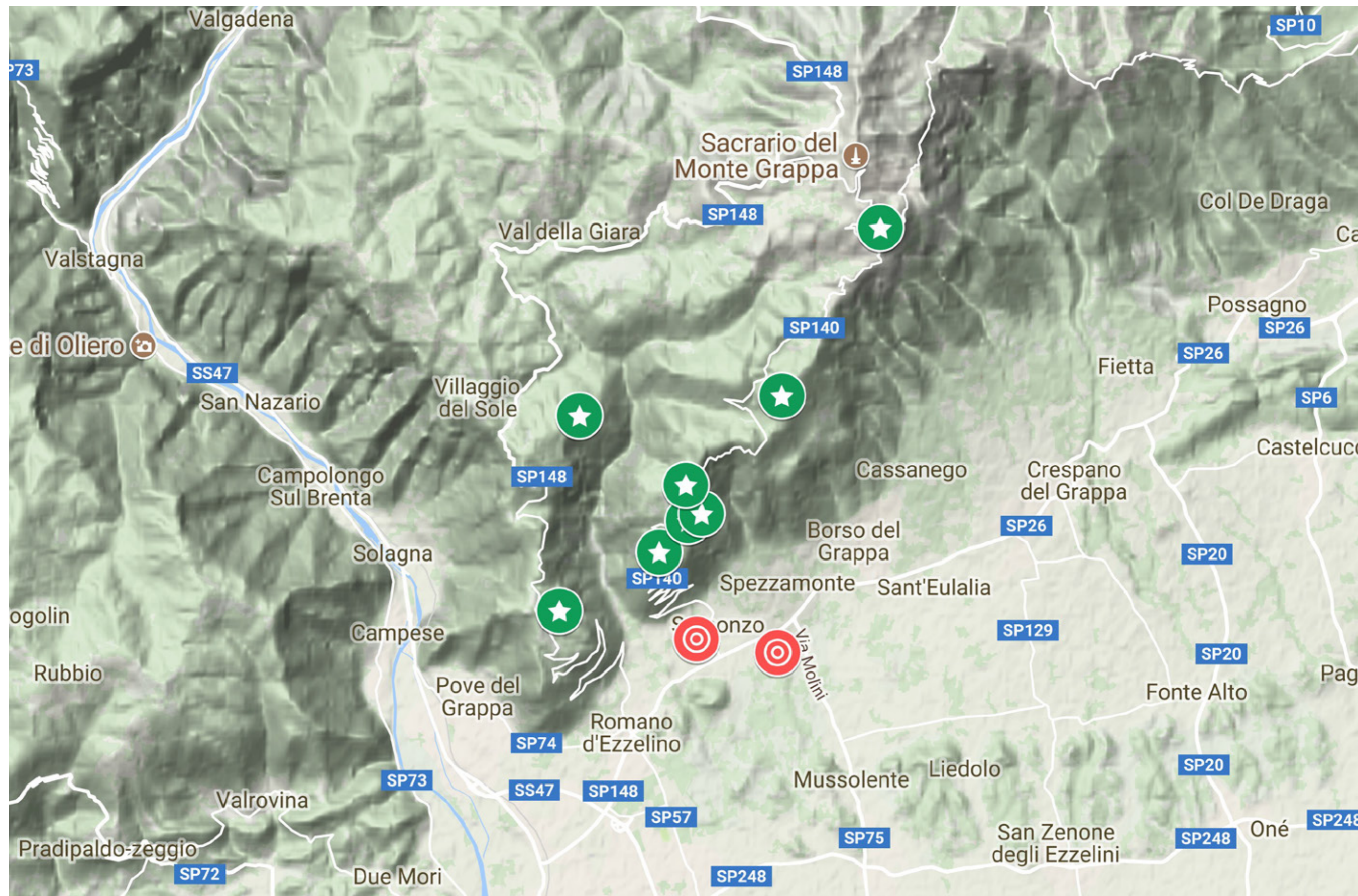



Consorzio Turistico Vivere il Grappa
Piazza al Paradiso 11, 31030 Semonzo di Borso del Grappa (TV) Italy
E.mail: info@vivereilgrappa.it - Tel.: +39 0423 910 526

